

平成23年7月29日

内閣官房震災ボランティア連携室

岩手県・宮城県・福島県の災害ボランティアセンターに登録し活動を行った人数

期間	3県計	岩手県	宮城県	福島県
合計(7月24日まで)	595,300	171,700	323,500	100,200
3月	54,700	12,100	26,600	16,000
4月	148,200	34,600	92,600	21,000
5月	168,000	45,900	91,500	30,600
6月	127,700	42,300	64,700	20,800
7月(24日まで)	96,700	36,800	48,100	11,800

<週ごとの人数(それぞれ月曜日から日曜日まで)>

3月11日～3月13日	500	200	0	300
～3月20日(日)	14,700	3,000	5,600	6,100
～3月27日(日)	25,000	5,500	12,600	6,900
～4月3日(日)	28,800	6,300	17,400	5,100
～4月10日(日)	31,300	6,900	19,100	5,200
～4月17日(日)	36,300	8,600	23,000	4,700
～4月24日(日)	32,000	7,900	20,200	3,800
～5月1日(日)	44,300	10,600	27,000	6,600
～5月8日(日)	54,100	13,100	29,200	11,700
～5月15日(日)	34,500	9,100	19,400	6,000
～5月22日(日)	33,500	9,800	17,900	5,800
～5月29日(日)	32,200	10,000	17,700	4,400
～6月5日(日)	25,600	8,400	12,200	5,000
～6月12日(日)	31,500	9,900	16,500	5,100
～6月19日(日)	31,900	10,600	16,200	5,100
～6月26日(日)	29,400	10,200	14,700	4,500
～7月3日(日)	28,600	10,300	14,300	4,000
～7月10日(日)	28,100	11,000	13,800	3,400
～7月17日(日)	30,200	11,400	15,200	3,600
～7月24日(日)	23,000	8,900	11,300	2,800

<週ごとの人数(グラフ化したもの)>

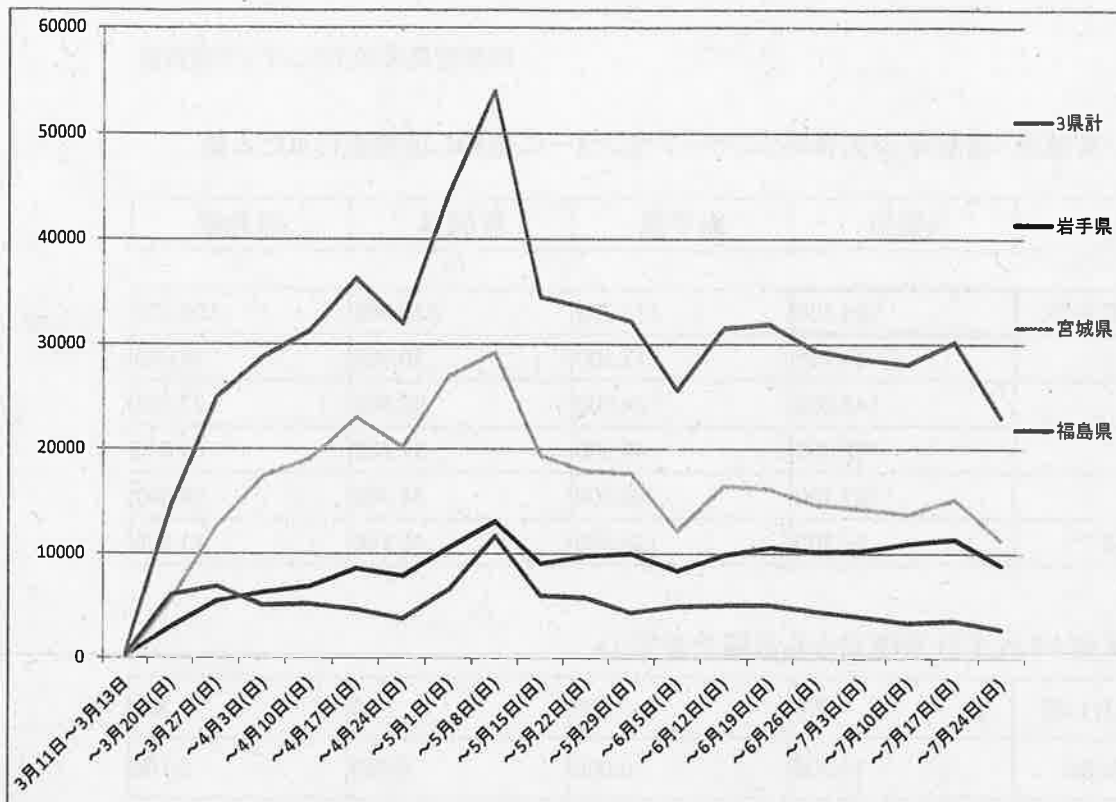

<GW前後における一日あたりの活動人数>

- ・ GW前(3/11~4/28 計49日間) 3756人
- ・ GW期間(4/29~5/8 計10日間) 8180人
- ・ GW後(5/9~7/24 計77日間) 4266人

(注)

- ・ 全国社会福祉協議会のとりにまとめ(7月27日現在)より作成。
- ・ 各地の災害ボランティアセンターに登録し、活動したボランティアの数をまとめたものであり、災害ボランティアセンターに登録せず、NPO・NGOや各種団体経由で直接活動を行うボランティアの数は含んでいない。
- ・ カッコ内は1日当たりの平均人数を示す。
- ・ 100人単位の概数のため端数処理により合計が合わない部分がある。